

GREEN organic CONTAINER ARCHITECTURE

Mojím cieľom bolo vytvoriť komplex, ktorý by spájal súčasný stav (terén zväčša zarastený vegetáciou) a kontajnerovú architektúru. Bol by pre seniorov ideálny na pobyt či už krátkodobý v podobe centra, alebo na osvojenie si ho ako domova. Snažil som sa vytvoriť organický tvar budovy a tiež poňať kontajnery trochu inak. Slovo kontajnerová architektúra vzbudzuje u ľudí škatulkový dojem. Vytvorenie kompozície, ktorá predstavuje živý organizmus, úplne rešpektovanie stromov. To boli hlavné body architektonicko - výtvarej časti môjho návrhu. Kontajnery rešpektujú vegetáciu a snažia sa na ňu nadviazať a splynúť. Organickému tvaru budovy napomáhajú oceľové vegetačné laná, ktoré sú samonosné. Kotvené sú v strešnej konštrukcii na samostatných konzolách. Tento návrh je variabilný, premenlivý vo forme. Základný tvar však ostáva

V atypickej situácii sa dispozične objekt nachádza v svahovitom teréne (severjuh). Podzemne podlažie tvorí základ - parkovací dom vytvorený zo železobetónu, tak aby po demontovaní kontajnerov ostal plne funkčný. Okrem prvého a druhého nadzemného podlažia je objekt premenlivý v zmysle investora cieľa.

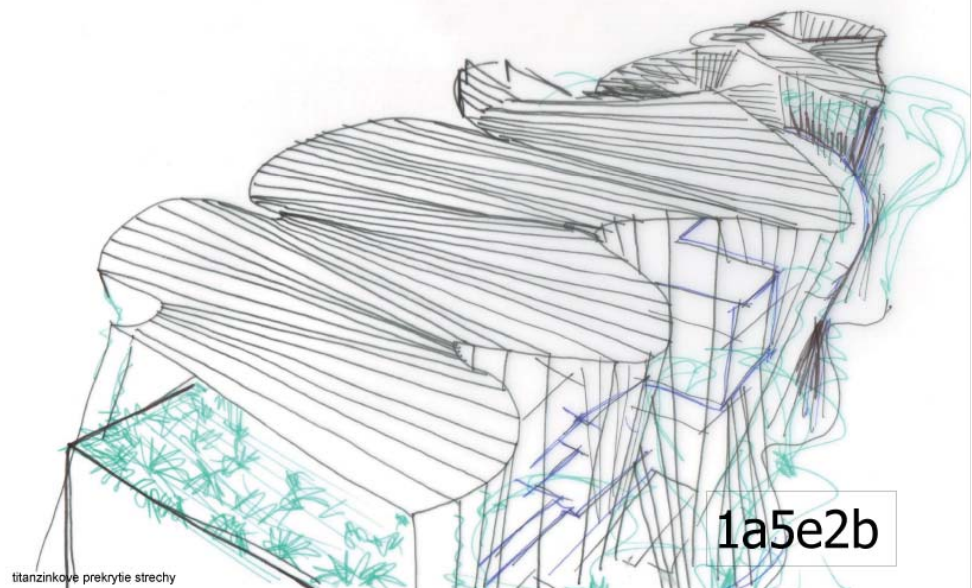
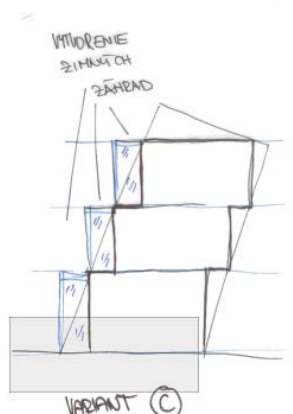
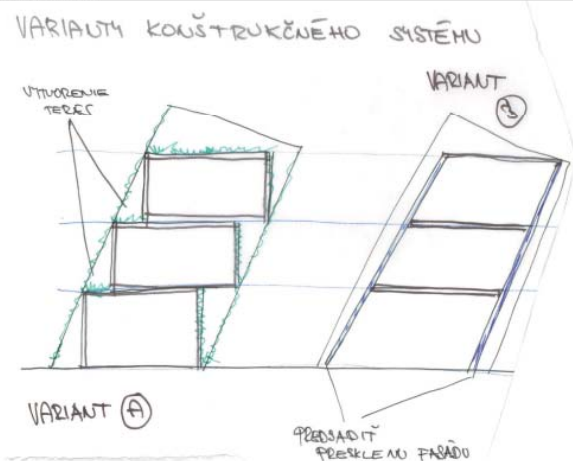
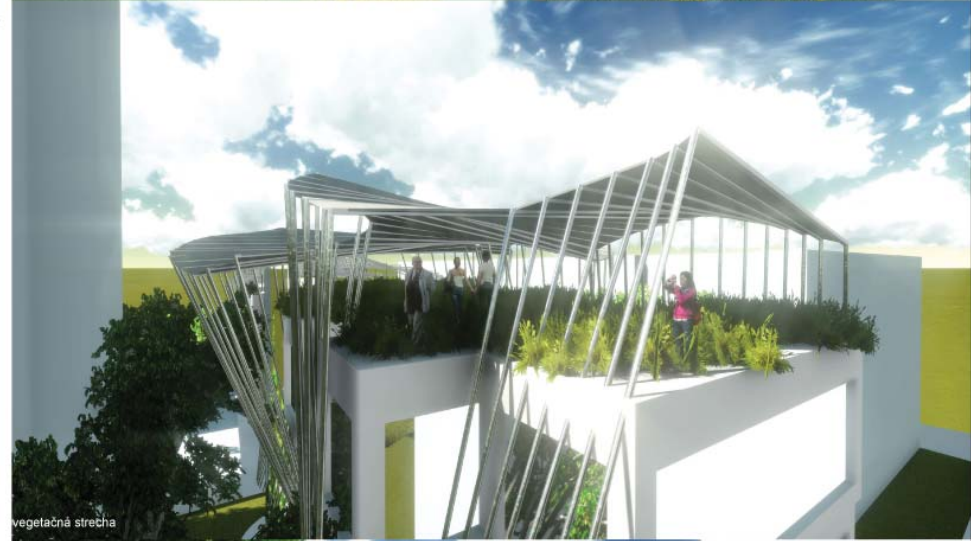
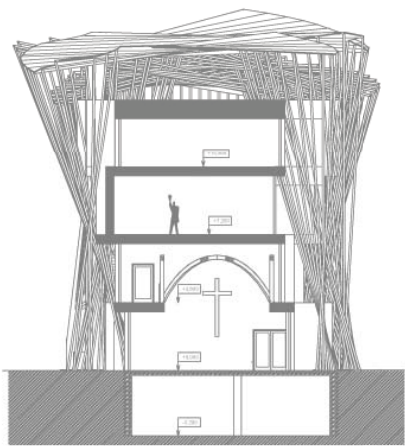
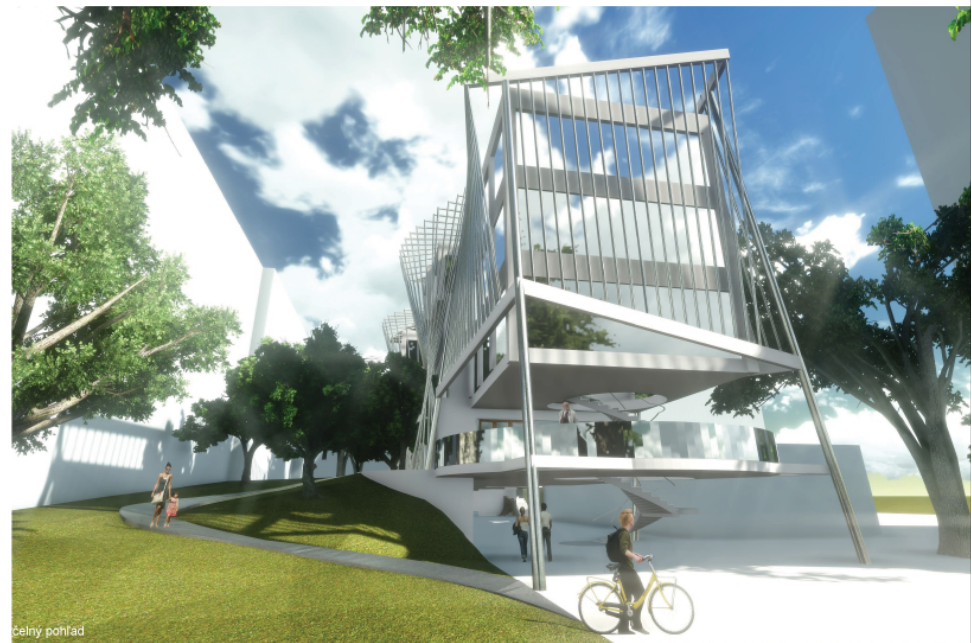
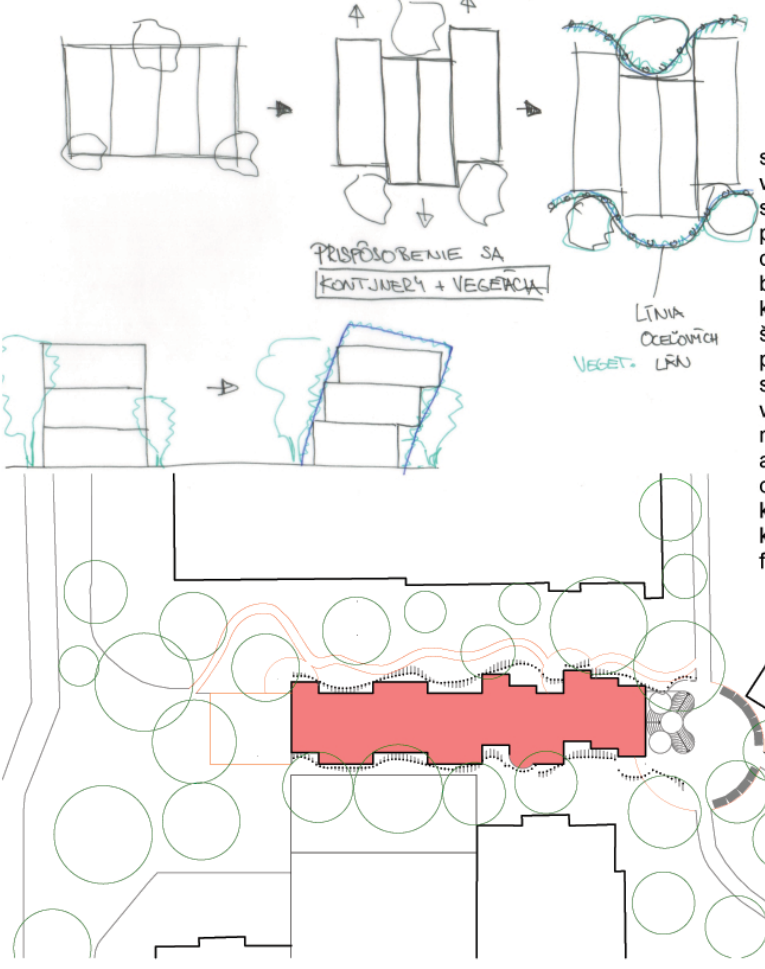

GREEN ORGANIC container ARCHITECTURE

1.PP

M 1:200

podzemná garáž s prechodom

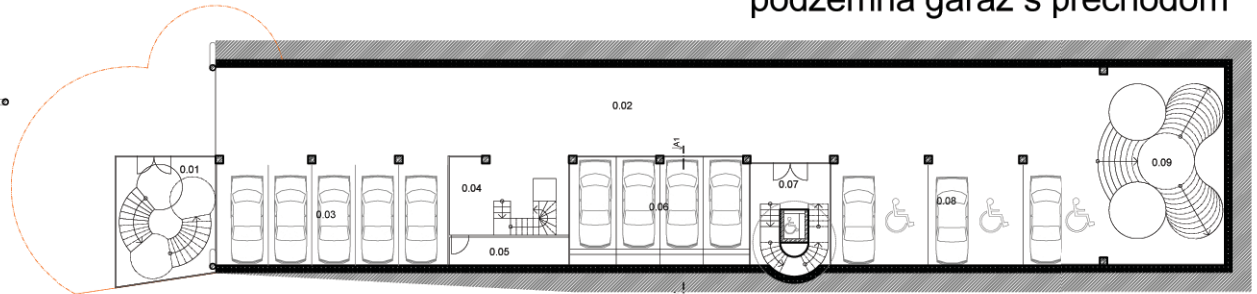
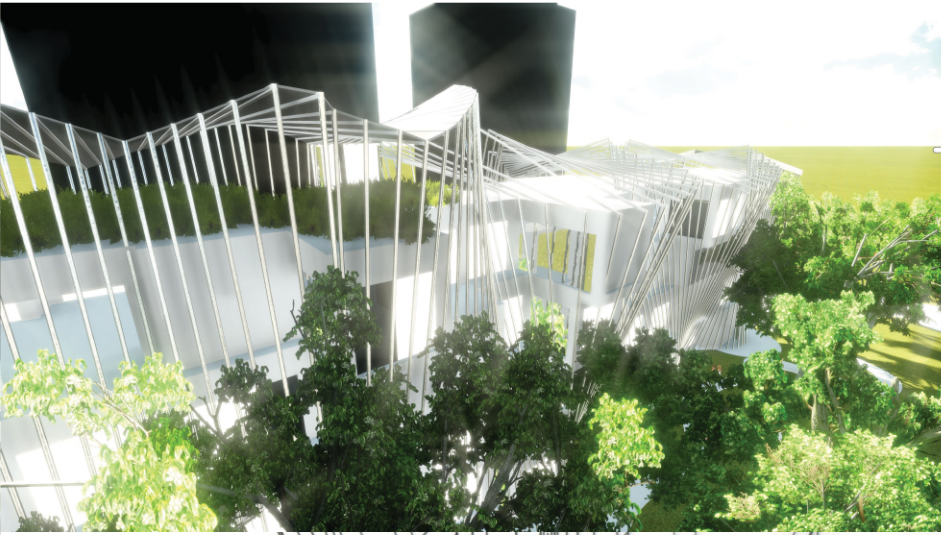

Legenda

| | |
|--------------------------------------|--------------------|
| 0.01 schodisko | 32 m ² |
| 0.02 prechod | 235 m ² |
| 0.03 parkovisko pre náštevníkov | 66 m ² |
| 0.04 k.o., schodisko, vysok. plošina | 25 m ² |
| 0.05 sklad | 10 m ² |
| 0.06 parkovisko s plošinami | 53 m ² |
| 0.07 schodisko | 22 m ² |
| 0.08 parkovisko pre imobilných | 75 m ² |
| 0.09 schodisko | 44 m ² |

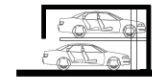

parkovacie miesta pre ubytovaných, ktorí si chcú odložiť svoje auto na dlhšiu dobu

podzemný základ, ktorý tvorí parkovací dom má možnosť využiť aj bez modulárnej výstavby konštrukciu tvoria ŽB stĺpy 400x400mm a ŽB steny 400mm

1.NP

M 1:200

polyfunkčné podlažie

terasa (nad ňou spoločenské miestnosti) ukotvená na oceľových stĺpov 1.01 nachádzajúca sa mimo katastrálnej mapy. Je to variant spôsobu riešenia kde je na výber využiť tento spôsob

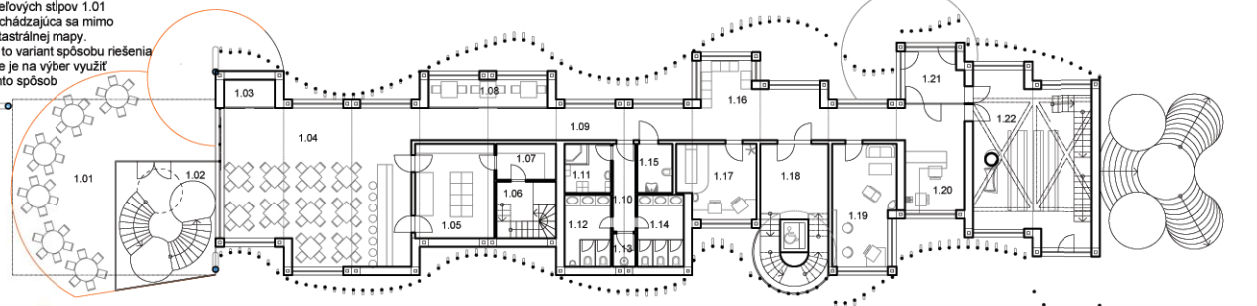

Legenda

| | | | |
|--------------------|-------------------|------------------------------|-------------------|
| 1.01 terasa | 82 m ² | 1.12 wc muži | 10 m ² |
| 1.02 schodisko | 32 m ² | 1.13 upratovačka | 2 m ² |
| 1.03 sklad | 6 m ² | 1.14 wc ženy | 10 m ² |
| 1.04 reštaurácia | 80 m ² | 1.15 wc imobilný | 5 m ² |
| 1.05 kuchyňa | 22 m ² | 1.16 čakáreň | 12 m ² |
| 1.06 tech. zázemie | 10 m ² | 1.17 lekárska ordinácia | 16 m ² |
| 1.07 sklad | 6 m ² | 1.18 schodisko | 16 m ² |
| 1.08 salónik | 10 m ² | 1.19 kademník | 20 m ² |
| 1.09 chodba | 50 m ² | 1.20 administratívne zázemie | 12 m ² |
| 1.10 chodba | 6 m ² | 1.21 zádverie | 8 m ² |
| 1.11 šatňa | 6 m ² | 1.22 kaplnka | 55 m ² |

1. podlažie je tiež určené verejnosti v okolí, kde je možnosť využitia reštaurácie, zdravotníckej starostlivosti, kademníctva a kaplnky

2.NP

M 1:200

rehabilitácia, zdravotnícke zariadenia, kaplnka

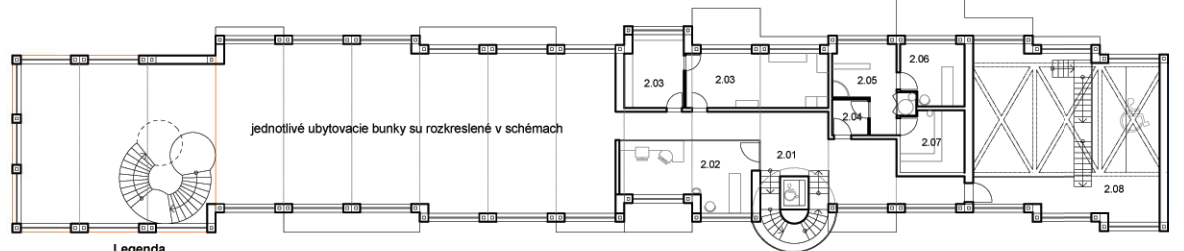

Legenda

| | |
|------------------|--------------------|
| 2.01 chodba | 40 m ² |
| 2.02 ošetrovňa | 26 m ² |
| 2.03 práčovňa ČS | 12 m ² |
| 2.03 práčovňa ŠS | 22 m ² |
| 2.04 zádverie | 3,5 m ² |
| 2.05 šatňa | 10 m ² |
| 2.06 masáž | 12 m ² |
| 2.07 sauna | 12 m ² |
| 2.08 kaplnka | 90 m ² |

jednotlivé ubytovacie bunky su rozkreslené v schémach

2.NP -schéma

M 1:400

ubytovanie vyhradené pre telesne postihnutých

3.NP -schéma

M 1:400

ubytovanie so starostlivosťou

4.NP - schéma

M 1:400

denné centrum určené tiež pre blízkych a rodinu ubytovaných v komplexe

Legenda

| | |
|-------------------------|---------------------|
| 1 zádverie | 6,3 m ² |
| 2 hygienické zariadenia | 3,3 m ² |
| 3 denná miestnosť | 8 m ² |
| 4 spálňa | 11,5 m ² |

Legenda

| | |
|-------------------------|--------------------|
| 1 zádverie | 3,4 m ² |
| 2 wc | 1,5 m ² |
| 3 denná miestnosť | 8,7 m ² |
| 4 hygienické zariadenie | 3 m ² |
| 5 spálňa | 6,5 m ² |
| 6 spálňa | 9,4 m ² |
| 7 terasa | 3,6 m ² |

| | |
|-------------------------|--------------------|
| 1 zádverie | 3,6 m ² |
| 2 hygienické zariadenia | 6 m ² |
| 3 ubytovacia jednotka | 11 m ² |



| | |
|-------------------------|--------------------|
| 1 zádverie | 3,6 m ² |
| 2 hygienické zariadenia | 6 m ² |
| 3 ubytovacia jednotka | 11 m ² |

| | |
|-------------------------|---------------------|
| 1 zádverie | 4,3 m ² |
| 2 hygienické zariadenia | 3,3 m ² |
| 3 ubytovacia jednotka | 14,3 m ² |



| | |
|-------------------------|--------------------|
| 1 zádverie | 4,2 m ² |
| 2 hygienické zariadenia | 3,3 m ² |
| 3 ubytovacia jednotka | 13 m ² |

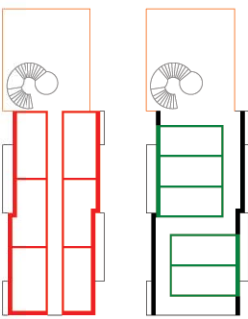
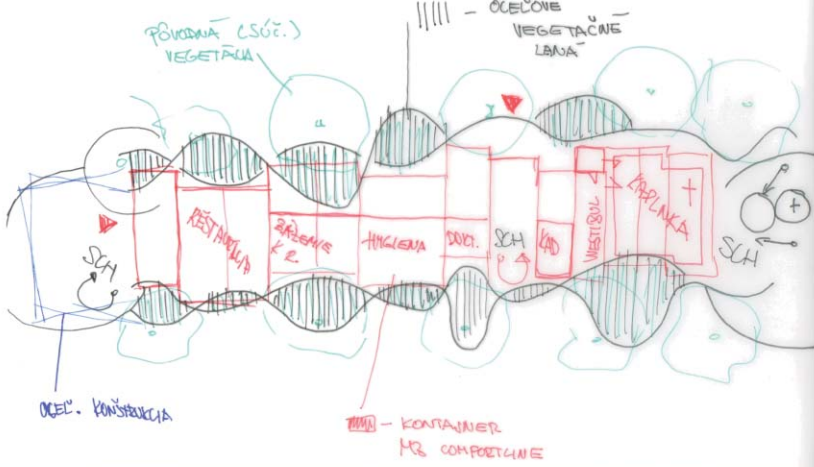
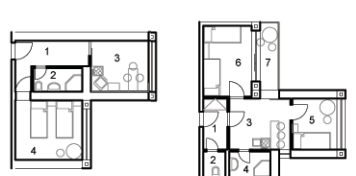

variant A variant B

3,4.NP administratívny úsek

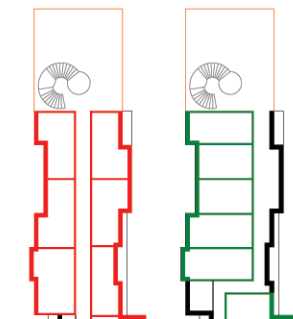
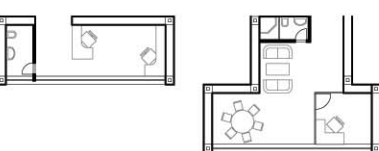

variant A variant B

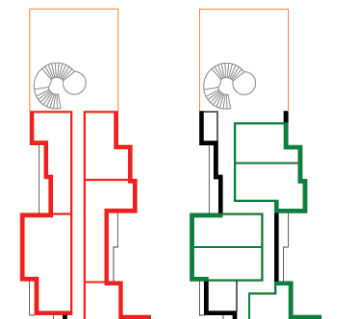

variant A variant B



1a5e2b